Tenda

sua próxima conquista

Book de Investimento

Regional: BA

Projeto: Supremo Paralela

Data Comitê: 06/02/2026

Questionamentos Comitê Digital 02.02.2026

Nome	Supremo Paralela - Ampliado de Investimento	Observação - Supremo Paralela
Alexandre Regis de Oliveira	Aprovado	ok
Alejandro Octavio Abiusi	Aprovado	OK
Andre Luis Menegazzo Padilha	Aprovado	ok
Fabricio Quesiti Arrivabene	Aprovado	ok
Luiz Mauricio de Garcia Paula	Aprovado	importante prever pelo menos algumas vagas do ed garagem com estrutura para carregamento de carros (pontos de energia e carga), uma vez que estamos falando de fx 4.
Amanda da Silva Bezerra	Aprovado	ok
Rodrigo Osmo	Discutir em comitê	(1) Contrato fala em atualização pela "valorização positiva do INCC". Deveríamos evitar essa palavra "positiva" futuramente, pois pode nos onerar. (2) Não estamos prevendo nenhuma melhora relevante de memorial por ser um produto premium (custo torre de R$59K é aderente a produtos tradicionais Tenda)? (3) Acho importante termos uma discussão sobre a estratégia de produto: iremos buscar um produto padrão "The Well" (maior upside), ou focaremos nesse produto mais conhecido (menor risco de execução)?
Renan Barbosa Sanches	Discutir em comitê	1) confirmar pfv que temos a resolutiva master de saída a nosso critério até o momento da escritura 2) gostaria da sensibilidade da LI, payback e margem caso: I) vendamos 10 e 20% mais devagar e II) vendamos 5 ou 10% abaixo do preço

Respostas Comitê

Questionamento Comitê Luis Mauricio: 1) Importante prever pelo menos algumas vagas do ed garagem com estrutura para carregamento de carros (pontos de energia e carga), uma vez que estamos falando de faixa 4.
R1: O tema está em estudo pelo GETEC no desenvolvimento do The Well primeiro faixa 4 da regional. Após definição, a solução será aplicada ao Supremo.

Questionamento Comitê Osmo: 1) Contrato fala em atualização pela "valorização positiva do INCC". Deveríamos evitar essa palavra "positiva" futuramente, pois pode nos onerar.
R1: Fez parte da condição do negócio imposta pelo vendedor. Não usamos essa prática de variação "positiva" como regra.

Questionamento Comitê Osmo: 2) Não estamos prevendo nenhuma melhora relevante de memorial por ser um produto premium (custo torre de R$59k é aderente a produtos tradicionais Tenda)?
R2: Foi considerado neste custo as melhorias alinhadas para as faixas 1,2 e 3, preservando conceito plataforma, para não impactar na eficiência da execução e concentrando a diferenciação nas áreas comuns. As melhorias incluem melhoria das torneiras de ABS para metal, melhoria das fechaduras, bancadas de banheiro, cozinha e parede lisa. Também foi considerado neste custo a redução de preço unitário do aço, mantendo o custo da torre em 59k, em linha com o praticado em projetos similares.

Questionamento Comitê Osmo: 3) Acho importante termos uma discussão sobre a estratégia de produto: iremos buscar um produto padrão "The Well" (maior upside), ou focaremos nesse produto mais conhecido (menor risco de execução)?
R3: Para este projeto, não utilizaremos a Torre do "The Well", para não empilhar risco à execução. Para o segundo condomínio, teremos tempo contratual para desenvolver o projeto com o máximo de upside e com a Torre do "The Well" já testada.
Como estratégia de produto, ele nasce com maior qualificação e com maior investimento em atributos (edifício garagem, piscina adulto e infantil, quadra poliesportiva, quadra de beach tênis, play kids, play baby, salão de festas, quatro churrasqueiras, pista de cooper, espaço fitness e funcional, espaço para food truck, pet place e um mirante com vista para a área verde), tornando o projeto capaz de receber um memorial melhor sem grandes alterações.
Esse memorial poderá ainda ser alterado em função do teste do "The Well" , por hora preservamos um projeto mais conservador por ser Investimento.

Respostas Comitê

Questionamento Comitê Renan: 1) Confirmar por favor que temos a resolutiva master de saída a nosso critério até o momento da escritura.

R1: Não há previsão de cláusulas resolutivas específicas por se tratar de opção de compra e venda. Após o prazo de 12 meses, se não exercermos o direito de compra, o negócio é desfeito, sem ônus para as partes. Apesar de não constarem resolutivas na Opção, apenas iremos escriturar o Imóvel, ou seja, exercer o direito de compra, após transferência de titularidade do imóvel para o nome dos vendedores, bem como após aprovação de projeto de construção perante a Prefeitura e renovação positiva da Due Diligence. A qualquer tempo porém, a Tenda pode sair do negócio sem ônus.

Esse é o modelo que praticamos em todos os negócios com Suarez.

Questionamento Comitê Renan: 2) Gostaria da sensibilidade de LI, payback e margem caso: I) vendamos 10 e 20% mais devagar e II) vendamos 5 ou 10% abaixo do preço.

R2: Segue sensibilidades de variação de preço e VSO, bem como os resultados financeiros de cada cenário.

Indicadores – Variação VSO (Mantendo preço nominal)

Indicadores	VSO (-20%)	VSO (-10%)	VSO atual (29)
VSO	23	26	29
Preço Nominal:	R$ 382.054	R$ 382.054	R$ 382.054
Preço Raso:	R$ 362.125	R$ 362.125	R$ 362.125
Lucro Imobiliário:	22,7%	23,5%	24,1%
Margem Bruta Econômica:	44,7%	45,0%	45,1%
Payback Contingente (Régua 21 m):	23 m/ (2 m)	22 m/ (1 m)	20 m/ (-1 m)

Indicadores – Variação Preço (Mantendo VSO regra de ouro)

Indicadores	-10%	-5%	0%
Preço Nominal:	R$ 343.849	R$ 362.952	R$ 382.054
Preço Raso:	R$ 321.843	R$ 340.946	R$ 362.125
Lucro Imobiliário:	16,9%	20,7%	24,1%
Margem Bruta Econômica:	39,1%	42,4%	45,1%
Payback Contingente (Régua 21 m):	24 m/ (3 m)	21 m/ (0 m)	20 m/ (-1 m)

One page – Supremo Paralela

Cidade	Salvador	**Mancha de demanda**	BA - SSAA - Salvador alta
Regional	BA	**Cluster MPR**	4 - Azul
Cenário de Aprovação	Aprovação	**Tipo de Aprovação**	Consolidado
Fase Anterior	N/A		
Tipo de Comitê	Investimento	**Versão da VF**	Versão 1.0: Fev

Unidades (Fases)	1036 (2)	**CA Máx | Proj**	3,0 | 1,5
Unidades com Vaga (%)	357 (34%)	**Escritura | Lançamento**	dez/26 | jan/27
Unidades com Varandas (%)	986 (95%)	**Tipologia**	F2E - Concreto

Valor Líquido do Terreno (% VGV)	68.258 (17,2%)	**Un. Perm. Fís (% Ter)**	12 (6,7%)
Cash (Correção)	63.662 (INCC)	**%VGV Perm Fin Líquida (% Ter)**	0,0% (0,0%)
Valor R$/m²	4.452	**VAR (%VGV)**	000 (0,0%)

Custo Construção (%VGV)	114.783 (29,0%)	**Indireto Unit.**	17.195
Prazo da Obra (meses)	20	**Torre Unit.**	59.368
Custo Total Unit. (LPU):	110.794 (98)	**Infra Unit.**	13.724
Início de Obra	jul-27	**Fundação Unit.**	6.658

Preço Nominal Unit.	382.054	**VSO**	29
Preço Raso Unit.	362.125	**Referência**	Vision
Avaliação Unit.	397.788	**Renda (% em RET 1%)**	8.739 (0,0%)

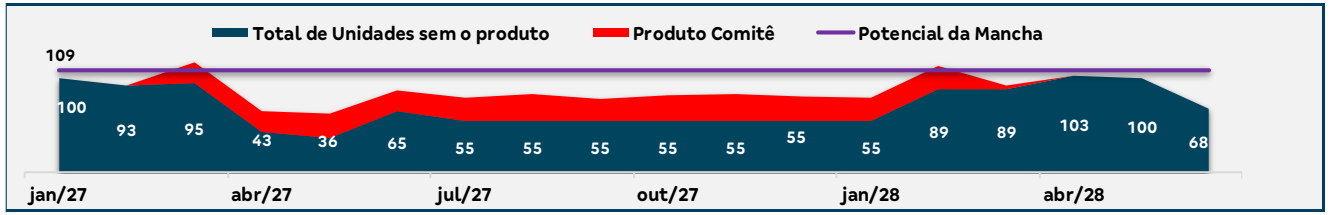

LI Ajustada (Régua):	**23,3% (22,0%)**	***Penalty* em LI (%Varanda > 50%):**	**-0,8%**
LI (Régua):	**24,1%**	**Margem Bruta Econômica:**	45,1%
LI Resiliência:	18,0% (N/A)	**Margem Rasa Econômica:**	41,7%
Margem Bruta REF:	48,6%	**Margem Contribuição Econômica:**	31,8%
Margem Rasa REF:	**45,8%**	**Exposição (% VGV):**	30.190 (7,2%)
TIR:	112,4%	**VGV Total:**	**395.808**
Payback Contingente (21 m) :	**20 m/ (-1 m)**	**Ger. Caixa 12 meses (R$):**	(7.063)
Payback Consolidado:	21	**Ger. Caixa 24 meses (R$):**	(30.190)

[1] Localização

- O Supremo Paralela nasce em uma área premium de Salvador, no bairro de Patamares - região em plena expansão, marcada por empreendimentos de médio e alto padrão, completa infraestrutura e excelente acessibilidade. A 250 metros temos supermercado, home center e centro empresarial, a 600 metros da estação de metrô, 500 metros de universidades e colégios e a 1km de shopping.
- **[2] Condição comercial**
- O negócio como um todo corresponde a uma área de 47.201,04m², distribuída em 02 condomínios, totalizando 2036uh, que equivale a um VGV aproximado de 700MM.
- Neste momento, estamos trazendo para investimento apenas o Supremo Paralela, sem a obrigação de adquirir o condomínio 02.
- O valor do negócio referente ao condomínio 01 é de R$65.202.300,00 sendo, R$60.372.500,00 em 42 parcelas, a partir da escritura e R$4.829.800,00 em permuta física, correspondente a 12 unidades habitacionais. A viabilidade considera valor reajustado por INCC de abril/2025 a Dezembro/2025.
- A estratégia de precificação vigente está baseada na performance do Jardim Armação, atualmente nossa única referência.
- Com o objetivo de ampliar e qualificar a base de análise para a tomada de decisão, adotamos como referência os custos do empreendimento The Well (140K), projetando um produto ainda mais qualificado. A proposta considera a incorporação de equipamentos e atributos alinhados a um padrão superior, possibilitando maior captura de preço dentro da Faixa 4, em linha com os valores praticados na região e preservando a competitividade frente à concorrência. O quadro abaixo apresenta os principais indicadores potencializados desse cenário.
-
- **Upside Faixa 4:**

Valor Líquido do Terreno (% VGV)	68.955 (13,9%)	**Un. Perm. Fís (% Ter)**	12 (8,4%)
Preço Nominal Unit.	480.136	**VSO**	29
Preço Raso Unit.	435.720	**Referência**	Vision
Avaliação Unit.	480.608	**Renda (% em RET 1%)**	10.739 (0,0%)
LI Ajustada (Régua):	**28,3% (22,0%)**	***Penalty* em LI (%Varanda > 50%):**	**-0,8%**
LI (Régua):	**29,1%**	**Margem Bruta Econômica:**	49,0%
LI Resiliência:	23,1% (N/A)	**Margem Rasa Econômica:**	43,0%
Margem Bruta REF:	51,9%	**Margem Contribuição Econômica:**	36,5%
Margem Rasa REF:	**47,0%**	**Exposição (% VGV):**	31.345 (6,0%)
TIR:	166,8%	**VGV Total:**	**497.421**
Payback Contingente (21 m) :	**19 m/ (-2 m)**	**Ger. Caixa 12 meses (R$):**	(6.991)
Payback Consolidado:	20	**Ger. Caixa 24 meses (R$):**	(31.109)

[3] Projeto

- O Supremo Paralela destaca-se dos demais empreendimentos ao reunir a mais ampla variedade de atributos já desenvolvida, consolidando-se como o projeto mais completo da regional Bahia. Contemplando 100% de varandas, o projeto oferece uma área de lazer completa, composta por piscina adulto e infantil, quadra poliesportiva, quadra de beach tênis, play kids, play baby, salão de festas, quatro churrasqueiras, pista de cooper, espaço fitness e funcional, espaço para food truck, pet place e um mirante com vista para a área verde.
- Contemplamos 33% de vagas com edifício garagem em T+4 (100% das vagas vinculadas), respeitando as áreas de preservação permanente e taludes não edificáveis, atingindo um CA de 1,48. Para a área líquida, o CA atinge 2,26, sem incidência de pagamento de outorga. O projeto do Edf. Garagem será submetido a um PDA para otimização de custo junto à construtora local (CIVL), replicando a estratégia adota nos projetos The Well e Santorini Prime, que gerou reduções relevantes de custo..

Supremo Paralela – Implantação

- Pareceres
- Análise da Mancha e Implantação
- Prospecção
- Operações
- Inteligência de Mercado
- Financeiro

Farol Pareceres – Supremo Paralela

Área	Riscos Associados	Parecer	Criticidade
Jurídico	a) Opção assinada em 09/12/2025 - Objeto do negócio: Matrícula nº 28.476 do 7º RGI de Salvador, com área total de 47.201,04m² , que será desmembrada em 2 Lotes. O Lote 01 (Condomínio 1 - Supremo Paralela) terá aproximadamente 22.491,94m² e será adquirido no prazo de 12 meses, contados da assinatura da Opção. A TENDA tem a opção de não adquirir o Lote 2. O IMÓVEL ainda se encontra em nome da Antecessora FACS SERVIÇOS EDUCACIONAIS LTDA., com quem o Vendedor tem assinada uma PCV, mas se compromete a transferir o imóvel para sua propriedade (condição para Baixa de LB). b) Due Diligence em curso com previsão de conclusão em 26/01/2025: Com relação ao imóvel, pendente certidão SEFAZ FORO. O lote objeto do negócio faz parte da GLEBA 01 do Loteamento Parque Biribeira, que está caucionada à Prefeitura, como garantia a plena execução do 2ª etapa do referido loteamento, por força de TAC, de modo que será necessário a extinção ou cancelamento da caução, que consta no AV-11 da Matrícula anterior 6.588. Identificados débitos de IPTU no valor aproximado de 950K (sem honorários advocatícios), os quais devem ser pagos pelo Vendedor. Com relação à Proprietária/"Antecessora" (FACS) e Vendedores (Patrimonial Dodo e Delta), foram constatados passivos em nome de ambas. Com relação a antecessora (FACS), não foi identificado patrimônio suficiente para fazer frente a tal passivo, entretanto, o ativo da Vendedora (Patrimonial Dodo e Delta) é suficiente para cobrir os passivos de ambas.	Ok com ressalvas	
Legalização	Para cumprimento do prazo contratual de 12 meses para escriturar, o empreendimento deve ter licenciamento ambiental regular mediante comprovação do atendimento às condicionantes da ASV e da Licença Ambiental do aterro de inertes, garantindo ausência de contaminação do solo. Havendo irregularidades ou indícios de contaminação, o proprietário será responsável por regularizar e executar as medidas corretivas até aceite do órgão ambiental. Diante do processo erosivo identificado, poderá ser exigido PRAD, cuja elaboração, execução e custos deverão ser integralmente assumidos pelo proprietário, de forma a não comprometer o cronograma de escritura e lançamento do projeto.	Ok com ressalvas	
Produto	Necessário Laudo de estabilidade do talude para validação do cenário. Necessário laudo de contaminação ambiental considerando atividade de aterro de inertes, onde há recebimento de resíduos de construção civil.	Ok com ressalvas	
GETEC	Não foi emitido o laudo acústico, após o recebimento do documento, caso seja necessário, o custo deverá ser revisado. Conforme alinhado com a regional, estamos seguindo com o ponto de rede de esgoto aos fundos do terreno, sendo necessário a revisão da diretriz, caso o ponto seja alterado, o custo deverá ser revalidado. Considerado acabamento faixa 3	Ok com ressalvas	
Logística	Foi considerado acesso da fase 2 pelo terreno ao lado do nosso empreendimento, caso no momento da execução não seja permitido o acesso por este local, a logística deverá emitir um novo parecer apontando os devidos ajustes para o AP e o custo deverá ser revisado.	Ok com ressalvas	
Contratação	N/A	Ok	
Inteligência de mercado	Preço vision como factivel	Ok	
Comercial/Ciclo	O parecer do ciclo é favorável, apesar da concorrência estamos em uma localização muito privilegiada, e com preço muito competitivo.	Ok	
Estudos Econômicos	Preencher	Ok	

Análise da Mancha e Implantação

Prospecção

Operações

Inteligência de Mercado

Financeiro

Anexos

PRODUTO

Empreendimento Supremo Paralela - Investimento

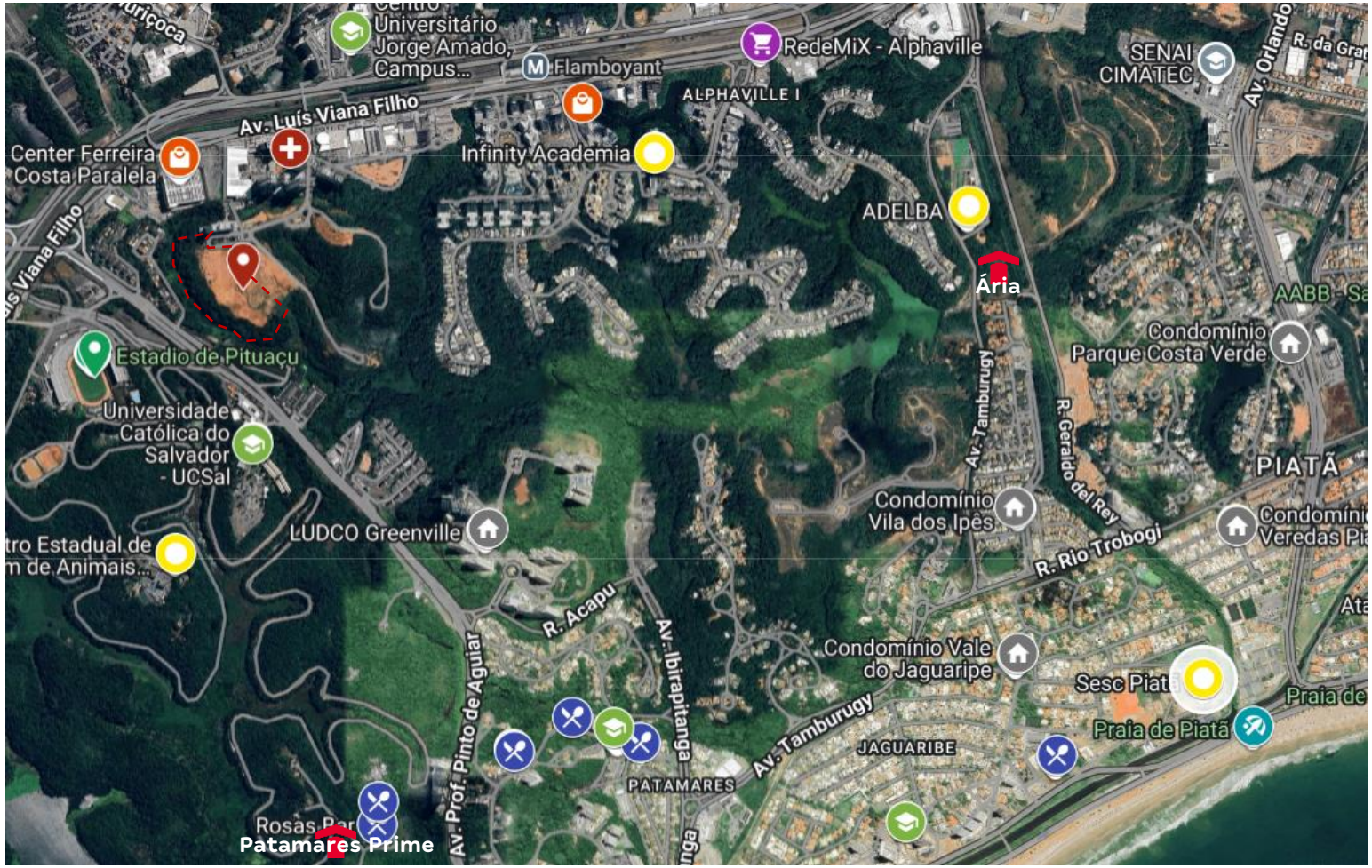

LOCALIZAÇÃO

- Empreendimento Exímio
- Empreendimentos Tenda
- Condomínios
- Centro Estadual/Clube/Academia
- Estadio de Pituaçu
- Hospital/Unidade de Saúde
- Universidade/Escola
- Restaurante
- Shopping
- Mercado
- Praia

RUA IBIASSUCÊ

PRODUTO

Empreendimento Supremo Paralela - Investimento

Informações Gerais – Condomínio Supremo Paralela		
Terreno	Área matricula	47.201,04m²
	Área terreno (real)	47.201,04m²
	Menor poligonal	47,132,075 m²
	Reserva de calçada	68,965 m²
	Condomínio I	23.403,343 m²
	Área de Preservação Permanente (APP)	3.624,179 m²
	Área de Talude Acentuado	4.446,649 m²
	Área liquida	15.332,52 m²
	Zoneamento	ZPR- 3 (ZONA PREDOMINATEMENTE RESIDENCIAL 3)
	Ca máximo	3,00
	Ca básico	1,50
	Ca líquido	2,26
	Ca projetado	1,48
	Gabarito máximo	T + 17
Geral	Total UH	1036
	Total de vagas (autos | motos)	357 (34%) I 69 (6%)
Tipologia	Tipologia	BA-0201-LF-PC10-CE3A-14PP BA-0201-LF-PC10-CE2B-16PP
	Gabarito	T+17
	Lâmina	03 14PP I 01 16PP
	Área privativa	35,21m²
Condomínio	Unidade PCD	52
	Unidade lazer| técnica	4 | 4
	Torre	04
	Fase	02
Lazer	Lazer coberto	Salão de festas com churrasqueira Churrasqueira Gourmet I Espaço Office I Fitness I Salão de Festas I Brinquedoteca
	Lazer descoberto	Espaço Food Truck I Playgrounds I Quadra Recreativa I Quadra Streetball I Piscina Adulto e Infantil I Pet Place I Funcional I Fitness I Mirante I Pista de Cooper

DESMEMBRAMENTO

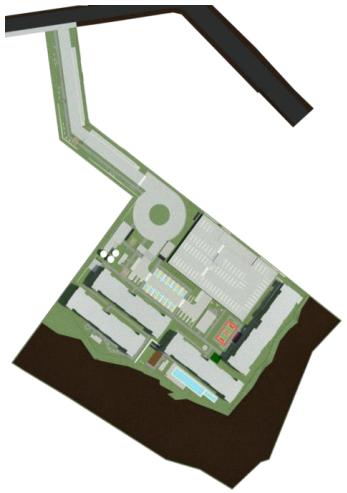

PLANTA-CHAVE

PRAÇAS

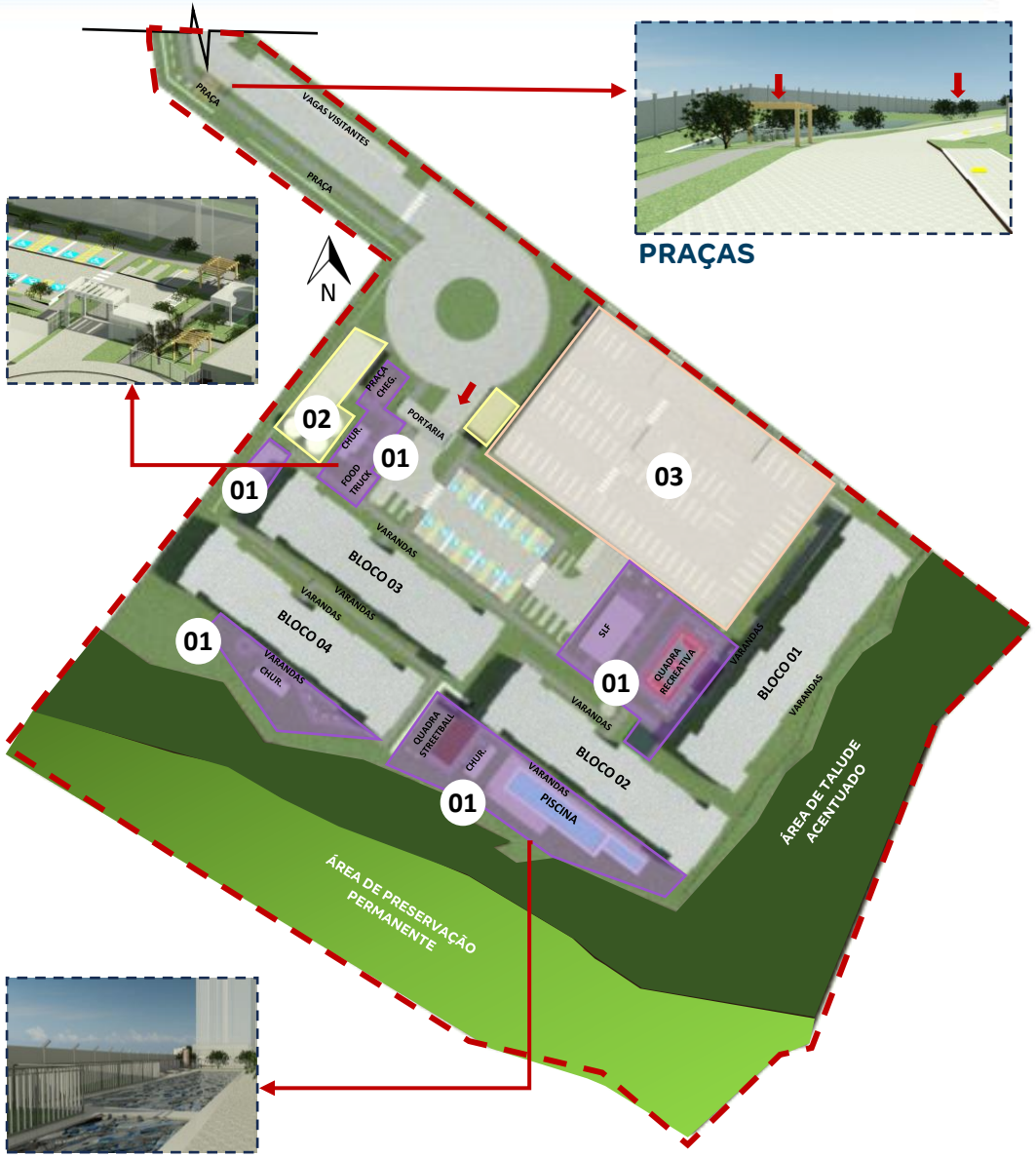

LEGENDA:

01 - ÁREA DE LAZER
02 - ÁREA TÉCNICA
03- EDIFÍCIO GARAGEM

PRODUTO

Empreendimento Supremo Paralela - Investimento

	Descrição	Criticidade	Parecer
Usabilidade	Limite supercondomínio		36UH excedentes
	Acesso		Inserção de praças intermediárias que promovem pausas e integração urbana Viário adjacente as torres
	Percurso do pedestre até torre		-
Diferencial produto	Faixa de Renda	3	-
	Prime	Sim	-
	Atributos Infra	Sim	Portaria com Pórtico I Piscina I Quadra Recreativa I Quadra Streetball I Edificio Garagem
	Atributos Torre	Sim	95% (986UH com varanda)
	Edifício Garagem	Sim	320 (T+4)

*** Necessário laudo de estabilidade do talude**
**** Necessário laudo de contaminação ambiental considerando atividade de aterro de inertes, onde há recebimento de resíduos de construção civil**

LAZER (FOODTRUCK)

LAZER (PISCINA)

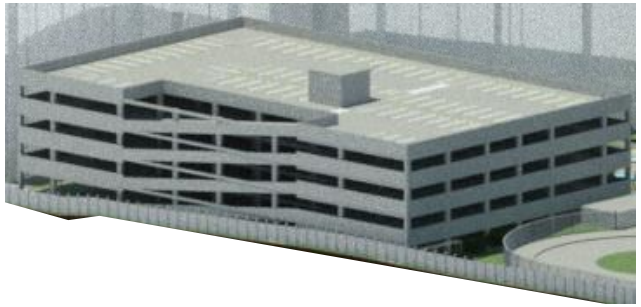

EDIFICIO GARAGEM

LAZER (MIRANTE)

PERSPECTIVA

EDIFICIO GARAGEM

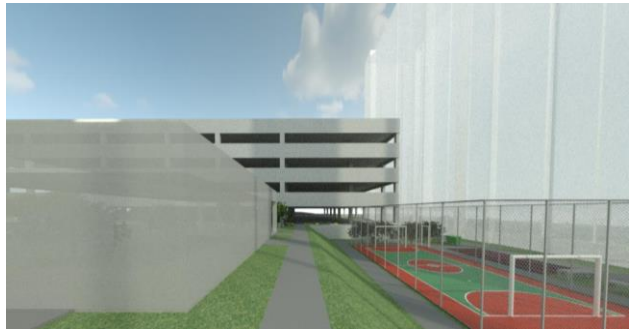

LAZER (SLF E QUADRA)

Análise da Mancha e Implantação

Prospecção

Operações

Inteligência de Mercado

Financeiro

Anexos

Condições do Negócio

- **PAGAMENTO DO TERRENO (Cláusula 3 da Opção de Compra)**
- Forma de pagamento: Cash + Permuta física
- Valor do negócio: R$65.202.300,00.
- Fluxo de pagamento: R$60.372.500,00 em 42 parcelas de R$1.437.440,48, com vencimentos mensais consecutivos, sendo a primeira no ato da outorga da escritura de compra e venda do condomínio 1. E R$4.289.800,00 mediante a entrega de 12 unidades autônomas do futuro empreendimento correspondente ao condomínio 1, de forma que possuam, em conjunto, o preço médio de R$402.483,00.
- O Preço total ajustado será atualizado mensalmente, pro rata die, com base na variação positiva do INCC, tomando-se como base para apuração do valor o índice relativo a dois meses antes de 01/06/2025 e o índice relativo a dois meses anteriores a data do pagamento.

- **ANTECIPAÇÃO DE DESPESAS**
- N/A.

- **GARANTIAS (Cláusula 1 da Opção de Compra)**

Para o Vendedor:
- Seguro-fiança: N/A
- Data da escritura: limite de 12 meses a contar da assinatura da opção.

Para a Tenda: N/A

- **CORRETAGEM / INTERMEDIAÇÃO IMOBILIÁRIA (Cláusula 6 da Opção de Compra)**
- N/A.

- **PRAZOS CONTRATUAIS (Cláusula 2 da Opção de compra)**
- O não exercício da opção no prazo de 12 meses implica na extinção de total e qualquer obrigação de parte a parte sem qualquer ônus.
- Conforme práticas estabelecidas com o vendedor, o atraso no cumprimento das obrigações por parte do vendedor implicará em postergação de prazo para o exercício da opção .

- **CONDIÇÕES RESOLUTIVAS / DISTRATO**
- Não há previsão de cláusulas resolutivas específicas por se tratar de opção de compra e venda.
- Apesar de não constarem resolutivas na Opção, apenas iremos escriturar o Imóvel, ou seja, exercer o direito de compra nela previsto, após aprovação de projeto de construção perante todos os órgãos competentes e renovação positiva da DUE.

- **INFORMAÇÕES ADICIONAIS**
- Opção assinada em dez/2025.

Análise da Mancha e Implantação

Prospecção

Operações

Inteligência de Mercado

Financeiro

Anexos

Mancha de Demanda

MANCHAS DE DEMANDA

SSA – Salvador

Lançamento

1. Viver Salvador
2. Jardim Armação Prime
3. Vivenda Real (Morada Real)
4. Morada das Estações
5. Encanto Piatã
6. Vale dos Lírios
7. Vila Laura Prime
8. Vale das Tulipas

LandBank

9. Solar de Itapagipe
10. Vale das Orquídeas
11. Mirante Verona (Veneza)
12. Vista Serena
13. Jaguaribe Prime
14. Portal de Salvador
15. Solar Patamares
16. Paralela Sun Prime
17. Privilege Salvador Norte
18. Torres de Pirajá
19. **Supremo Paralela**

Cluster MPR – (Comitê)
Cluster 4 - Azul

Região
Capital

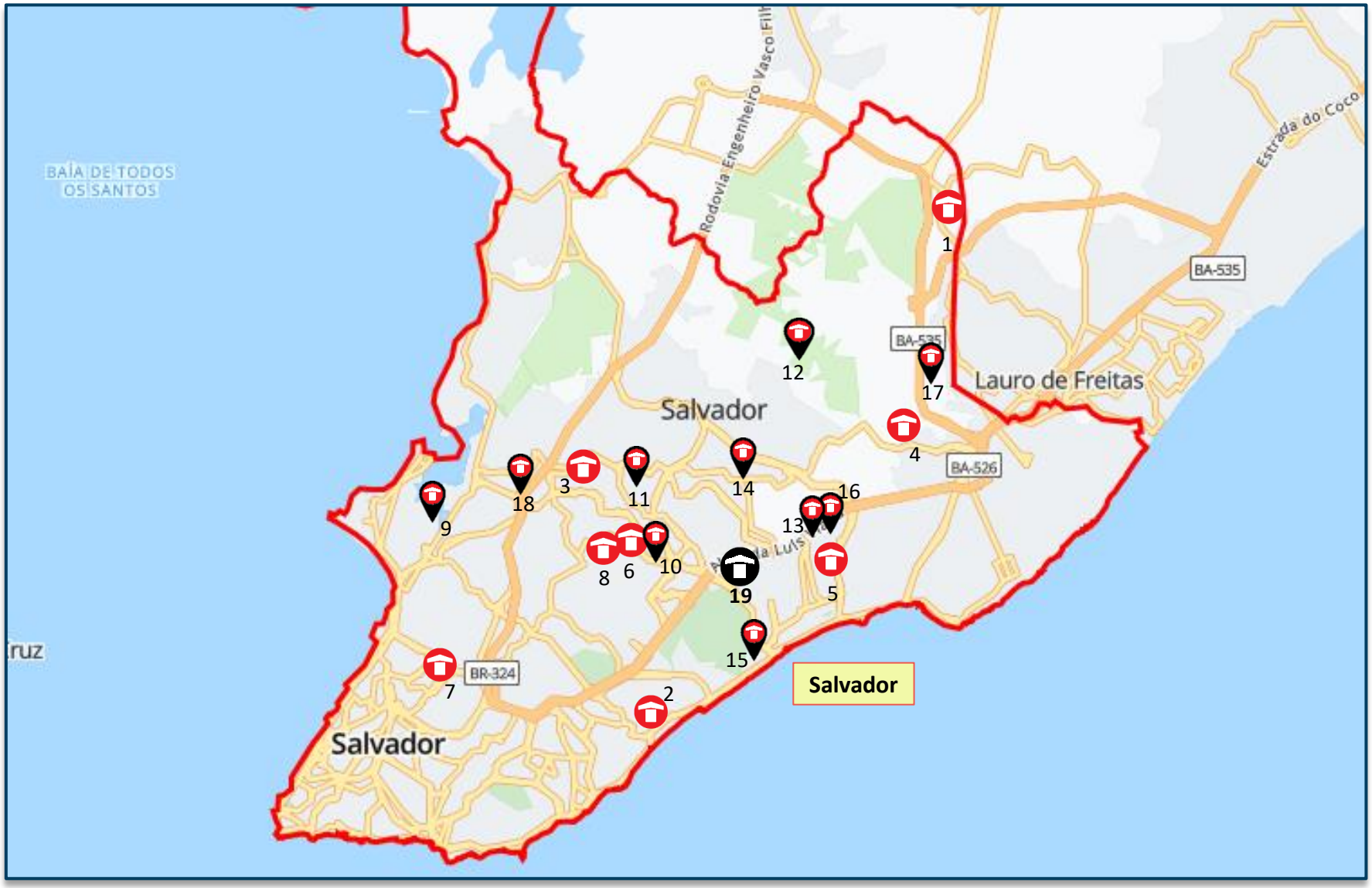

Lançados *LandBank* *Comitê*

Comitê

	SUPREMO PARALELA CEN01 | R02 FASE 01	SUPREMO PARALELA CEN01 | R02 FASE 02	SUPREMO PARALELA CEN01 | R02 CONSOLIDADO	SUPREMO PARALELA CEN01 | R01 FASE 01	SUPREMO PARALELA CEN01 | R01 FASE 02	SUPREMO PARALELA CEN01 | R01 CONSOLIDADO	ELEVARE CEN01 | R01 CONSOLIDADO	SANTORINE PRIME CEN01 | REV02 CONSOLIDADO	ÚNICO (JAGUARIBE PRIME) CEN03 | REV03 CONSOLIDADO
Torres	3	1	4	3	1	4	4	4	4
Unidades Construídas	540	504	540 | 504	540	504	540 | 504	648 | 288	648 | 288	576 | 288 | 288
Unidades Vendidas	536	500	536 | 500	536	500	536 | 500	642 | 286	640 | 285	571 | 286 | 286
Total Unidades Vendidas	536	500	1.036	536	500	1.036	928	925	1.143
Condomínios (qta.)	1	1	1	1	1	1	1	1	1
Cidade	Salvador	Salvador	Salvador	Salvador	Salvador	Salvador	Salvador	Salvador	Salvador
Produto / Selo	BA F2E MODULAR (PCT)	BA F2E MODULAR (PCT)	BA F2E MODULAR (PCT)	BA F2E MODULAR (PCT)	BA F2E MODULAR (PCT)	BA GRB F2E MODULAR (PCT)	BA F2E MODULAR (CDW)	BA GRB F2E MODULAR (PCT)	BA GRB F2E MODULAR (PCT)
Tipologia	1 Torre | T+17 | 14PP | C3A	2 Torres | T+17 | 14PP | C3A	3 Torres | T+17 | 14PP | C3A	1 Torre | T+17 | 14PP | C3A	2 Torres | T+17 | 14PP | C3A	3 Torres | T+17 | 14PP | C3A	2 Torres | T+17 | 10PP | C2A	2 Torres | T+17 | 10PP | CE3A	4 Torres | T+17 | 16PP | C2B
Tipologia	1 Torre | T+17 | 16PP | C2B	-	1 Torre | T+17 | 16PP | C2B	1 Torre | T+17 | 16PP | C2B	-	1 Torre | T+17 | 16PP | C2B	2 Torres | T+17 | 16PP | C2B	2 Torre | T+17 | 16PP | CE2B	-
Atributos de Projeto	Piscina | Varanda	Varanda	Piscina | Varanda	Piscina | Varanda	Varanda	Piscina | Varanda	Piscina | Varanda	I Piscina | Quadra de areia | Porta	Varanda | Garden | Piscina Faixa 4 | PCD
Produto	Faixa 3	Faixa 3	Faixa 3	-	-	-	Faixa 2	-	-
Projeto Infra	AP	AP	AP	AP	AP	AP	AP	AP	AP
Projeto Torre	AP	AP	AP	AP	AP	AP	AP	AP	EP
Mês Base	janeiro-26	janeiro-26	janeiro-26	outubro-25	outubro-25	outubro-25	dezembro-25	outubro-25	agosto-25
Incc	1225,63	1225,63	1225,63	1218,75	1218,75	1218,75	1225,63	1218,75	1210,47
LVS	novembro-25	novembro-25	novembro-25	setembro-25	setembro-25	setembro-25	outubro-25	agosto-25	junho-25
Indiretos	outubro-25	outubro-25	outubro-25	setembro-25	setembro-25	setembro-25	outubro-25	setembro-25	junho-25
Base de Preço	LPU 98	LPU 98	LPU 98	LPU 95	LPU 95	LPU 95	LPU 98	LPU 95	LPU 93
Takt	2x2	2x2	2x2	2x2	2x2	2x2	2x2	2x2	2x2
Prazo (mês)	20	18	20 | 18	19	17	19 | 17	20 | 16	20 | 16	4 + 20 | 15 | 16
CUSTO TOTAL I	R$ / UND R$ 105.847	R$ / UND R$ 90.420	R$ / UND R$ 98.401	R$ / UND R$ 105.431	R$ / UND R$ 89.010	R$ / UND R$ 97.506	R$ / UND R$ 97.579	R$ / UND R$ 100.309	R$ / UND R$ 103.134
Indireto	R$ 18.912	R$ 15.354	R$ 17.195	R$ 18.329	R$ 15.152	R$ 16.796	R$ 18.022	R$ 18.952	R$ 18.114
Torre	R$ 58.397	R$ 60.409	R$ 59.368	R$ 57.771	R$ 58.464	R$ 58.105	R$ 59.104	R$ 59.714	R$ 57.401
Infra	R$ 18.984	R$ 8.085	R$ 13.724	R$ 19.565	R$ 8.662	R$ 14.303	R$ 11.869	R$ 12.413	R$ 15.477
Fundação	R$ 7.005	R$ 6.287	R$ 6.658	R$ 7.168	R$ 6.446	R$ 6.819	R$ 7.089	R$ 8.087	R$ 7.442
EEE	R$ 0	R$ 0	R$ 0	R$ 0	R$ 0	R$ 0	R$ 0	R$ 0	R$ 898
ETE	R$ 0	R$ 0	R$ 0	R$ 0	R$ 0	R$ 0	R$ 0	R$ 0	R$ 0
Contenção	R$ 1.662	R$ 0	R$ 860	R$ 1.711	R$ 0	R$ 885	R$ 522	R$ 0	R$ 516
Terraplenagem	R$ 887	R$ 286	R$ 597	R$ 887	R$ 286	R$ 597	R$ 973	R$ 1.144	R$ 3.286
CUSTO TOTAL II	R$ 649	R$ 649	R$ 649	R$ 649	R$ 649	R$ 649	R$ 747	R$ 2.794	R$ 1.766
Urbanização	R$ 65	R$ 65	R$ 65	R$ 65	R$ 65	R$ 65	R$ 90	R$ 1.044	R$ 86
Drenagem	R$ 120	R$ 120	R$ 120	R$ 120	R$ 120	R$ 120	R$ 59	R$ 690	R$ 18
Extensão de Rede Elétrica	R$ 0	R$ 0	R$ 0	R$ 0	R$ 0	R$ 0	R$ 0	R$ 180	R$ 0
Extensão de Rede Hidráulica	R$ 464	R$ 464	R$ 464	R$ 464	R$ 464	R$ 464	R$ 598	R$ 880	R$ 1.662
ETE + EEE	R$ 0	R$ 0	R$ 0	R$ 0	R$ 0	R$ 0	R$ 0	R$ 0	R$ 0
CUSTO TOTAL III	R$ 0	R$ 0	R$ 0	R$ 0	R$ 0	R$ 0	R$ 0	R$ 0	R$ 0
Incorridos	R$ 0	R$ 0	R$ 0	R$ 0	R$ 0	R$ 0	R$ 0	R$ 0	R$ 0
CUSTO TOTAL IV	R$ 22.699	R$ 0	R$ 11.744	R$ 25.628	R$ 0	R$ 13.259	R$ 1.390	R$ 11.158	R$ 16.921
Ed. Garagem	R$ 22.699	R$ 0	R$ 11.744	R$ 25.628	R$ 0	R$ 13.259	R$ 1.390	R$ 11.158	R$ 16.921
CUSTO TOTAL V	R$ 0	R$ 0	R$ 0	R$ 0	R$ 0	R$ 630	R$ 0	R$ 646	R$ 1.526
Atualização por INCC	R$ 0	R$ 0	R$ 0	R$ 0	R$ 0	R$ 630	R$ 0	R$ 646	R$ 1.526
CUSTO TOTAL I+II	R$ 106.495	R$ 91.069	R$ 99.050	R$ 106.080	R$ 89.660	R$ 98.155	R$ 98.326	R$ 103.102	R$ 104.900
CUSTO TOTAL I AO IV	R$ 129.194	R$ 91.069	R$ 110.794	R$ 131.708	R$ 89.660	R$ 112.044	R$ 99.715	R$ 114.906	R$ 123.347

Custo de Construção

	SUPREMO PARALELA CEN01 | R02 CONSOLIDADO	SUPREMO PARALELA CEN01 | R01 CONSOLIDADO	
Torres	4	4	
Unidades Construídas	540 | 504	540 | 504	
Unidades Vendidas	536 | 500	536 | 500	
Total Unidades Vendidas	1036	1036	
Condomínios (qta.)	1	1	
Cidade	Salvador	Salvador	
Produto / Selo	BA F2E MODULAR (PCT)	BA GRB F2E MODULAR (PCT)	
Tipologia	3 Torres | T+17 | 14PP | C3A	3 Torres | T+17 | 14PP | C3A	
Tipologia	1 Torre | T+17 | 16PP | C2B	1 Torre | T+17 | 16PP | C2B	
Atributos	Piscina | Varanda	Piscina | Varanda	
Produto	Faixa 3	-	
Projeto Infra	AP	AP	
Projeto Torre	AP	AP	
Mês Base	janeiro-26	outubro-25	
Incc	1225,63	1218,75	
LVS	novembro-25	setembro-25	
Indiretos	outubro-25	setembro-25	
Base de Preço	LPU 98	LPU 95	
Takt	2x2	2x2	
Prazo (mês)	20 | 18	19 | 17	
CUSTO TOTAL I	R$ / UND R$ 98.401	R$ / UND R$ 97.506	DIF R$ 896
Indireto	R$ 17.195	R$ 16.796	R$ 399
Torre	R$ 59.368	R$ 58.105	R$ 1.263
Infra	R$ 13.724	R$ 14.303	-R$ 580
Fundação	R$ 6.658	R$ 6.819	-R$ 161
EEE	R$ 0	R$ 0	R$ 0
ETE	R$ 0	R$ 0	R$ 0
Contenção	R$ 860	R$ 885	-R$ 25
Terraplenagem	R$ 597	R$ 597	R$ 0
CUSTO TOTAL II	R$ 649	R$ 649	R$ 0
Urbanização	R$ 65	R$ 65	R$ 0
Drenagem	R$ 120	R$ 120	R$ 0
Extensão de Rede Eletrica	R$ 0	R$ 0	R$ 0
Extensão de Rede Hidráulica	R$ 464	R$ 464	R$ 0
ETE + EEE	R$ 0	R$ 0	R$ 0
CUSTO TOTAL III	R$ 0	R$ 0	R$ 0
Incorridos	R$ 0	R$ 0	R$ 0
CUSTO TOTAL IV	R$ 11.744	R$ 13.259	-R$ 1.515
Ed. Garagem	R$ 11.744	R$ 13.259	-R$ 1.515
CUSTO TOTAL V	R$ 0	R$ 630	-R$ 630
Atualização por INCC	R$ 0	R$ 630	-R$ 630
CUSTO TOTAL	R$ 110.794	R$ 112.044	-R$ 1.250

INDIRETOS
+184 | G11 – Serviços Técnicos (Análise Indiretos GR11)
+86 | G15 – Canteiro (Prazo | Atualização de preço LPU 98 - Container)
+120 | G16 – SSO (Atualização de preço LPU 98 - SLQA)

TORRE
+218 | MO Vertical (**Faixa 3** – MO Acabamento liso)
-495 | Aço (Atualização de preço: LPU 98 - Redução 14%)
R02: LPU 98 – R$ 5,95/ Kg
R01: LPU 95 – R$ 6,92/ Kg
+134 | Esquadrias de Madeira (**Faixa 3** – Fechadura interna)
+556 | Esquadrias de Alumínio (**Faixa 3** – Esquadrias cor Preta)
+308 | Esquadrias de Ferro (Preço: Guarda-corpo varanda)
+282 | Instalações elétricas (**Faixa 3** – Luminária Paflon)
-304 | Instalações hidráulicas (LVS setembro/25 x outubro/25)
+375 | Louças e metais (**Faixa 3** – Torneiras, Lavatório e Pia da cozinha)
+302 | Pintura (**Faixa 3** – MAT Acabamento Liso)

INFRA
-452 | Instalações (Simulador Infra Set/25 x Out/25)

FUNDAÇÃO
-161 | Preço (LPU 98: Aço)

ED. GARAGEM
-1.515 | Preço (Baldrame)

Implantação – EDIFÍCIO GARAGEM

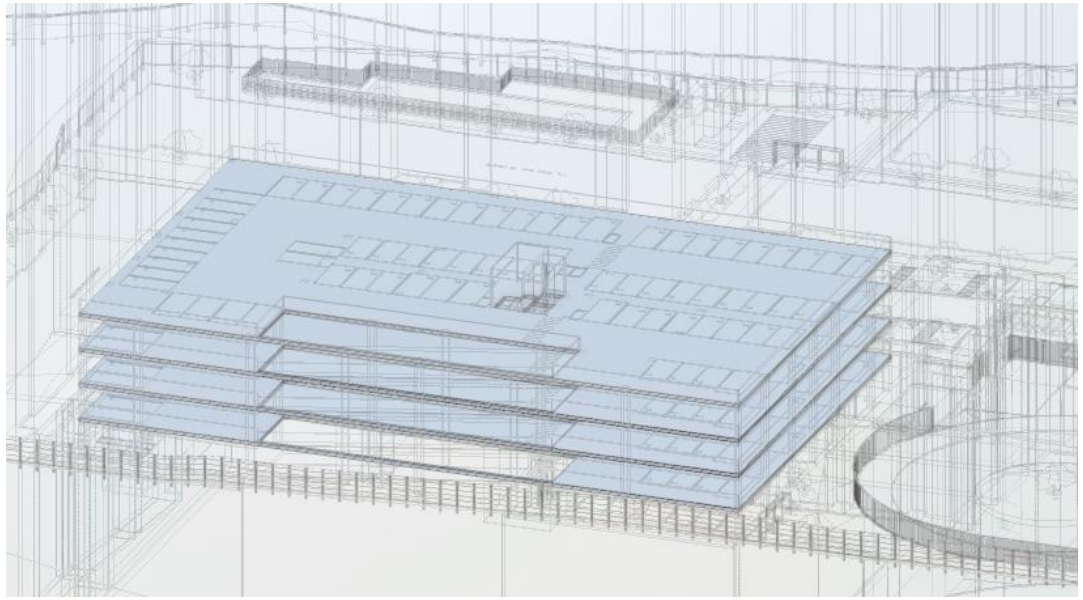

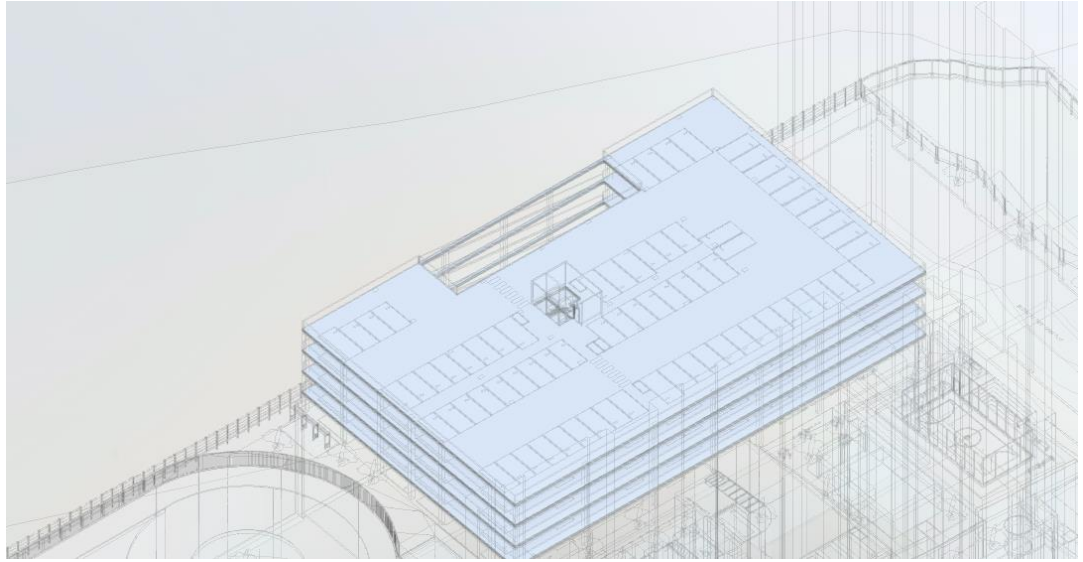

CUSTO TOTAL I	ED. GARAGEM T+4 R$ / A. CONSTRUIDA R$ 1.406	ED. GARAGEM T+4 R$ TOTAL R$ 12.166.548
FUNDAÇÃO	R$ 170	R$ 1.473.147
ESTRUTURA	R$ 888	R$ 7.681.295
ALVENARIA	R$ 0	R$ 0
OUTROS REVEST. DE PISO	R$ 35	R$ 301.633
IMPERMEABILIZAÇÃO	R$ 177	R$ 1.531.484
SERRALHERIA	R$ 5	R$ 41.265
INSTALAÇÕES	R$ 53	R$ 454.752
PINTURA	R$ 5	R$ 45.268
LIMPEZA FINAL	R$ 6	R$ 54.075
ELEVADOR	R$ 67	R$ 583.629
CUSTO TOTAL	R$ 1.406	R$ 12.166.548

ÁREA CONSTRUÍDA:	8.652
R$ / A. CONSTRUÍDA:	1.406
NÚMERO DE VAGAS:	262
R$ / VAGA:	46.437

EDIFÍCIO GARAGEM T+4 - VAGAS		
PAVIMENTO	COMUM (G)	COMUM (P)
1	27	36,00
2	27	36,00
3	27	36,00
4	10	63,00

EDIFÍCIO GARAGEM
+ 22.699/ uh*

* uh – fase 1

* Não foi considerado o pavimento térreo do Edf. Garagem no levantamento de vagas.

Operações

SISTEMA DE ABASTECIMENTO DE ÁGUA
Considerado ligação em rede já existente localizado na Rua Ibiassucê, sendo aproximadamente 85m de extensão de rede de água.

SISTEMA DE ESGOTAMENTO SANITÁRIO
Necessário a execução de extensão de rede de aproximadamente 70m para despejo na rede localizada aos fundos do terreno.

SISTEMA DE DRENAGEM
Descarte dos efluentes no rio aos fundos do terreno.

SISTEMA DE ABASTECIMENTO DE GÁS
Abastecimento por GLP.

SISTEMA DE ABASTECIMENTO ELÉTRICO
Existe viabilidade técnica.

TERRENO

URBANIZAÇÃO
Considerado realização de passeio na testada do terreno na Rua Ibiassucê.

Operações

Matriz Risco Concessionária	
Água	Nível 3
Esgoto	Nível 3
Drenagem	NA
Elétrica	Nível 3
Gás	NA
Urbanização	NA

LEGENDA		
Nível	Tipo	Status
1	Com Diretriz	Conclusiva
2		Conclusiva com projeto aprovado
3		Conclusiva sem projeto aprovado
4		Não Conclusiva
5	Sem Diretriz	-
NA	-	Não aplicável

Água:
- Viabilidade emitida em 08/2025, com validade em 08/2026.

Esgoto:
- Viabilidade emitida em 08/2025, com validade em 08/2026.

Drenagem:
- Não se aplica.

Elétrica:
- Viabilidade emitida com validade em 03/2026. No pedido de ligação definitiva a concessionária pode vir a cobrar reformas necessárias, caso a infraestrutura existente não seja suficiente

Gás:
- Empreendimento com GLP.

Urbanização:
- Considerado realização de passeio na testada do terreno Rua Ibiassucê.

Fundação:
- Realizada campanha de sondagem contemplando 16 furos.
- Considerada Estaca Hélice, com diâmetros de Ø 50, 60 e 70cm e profundidade média de 23m.

Logística

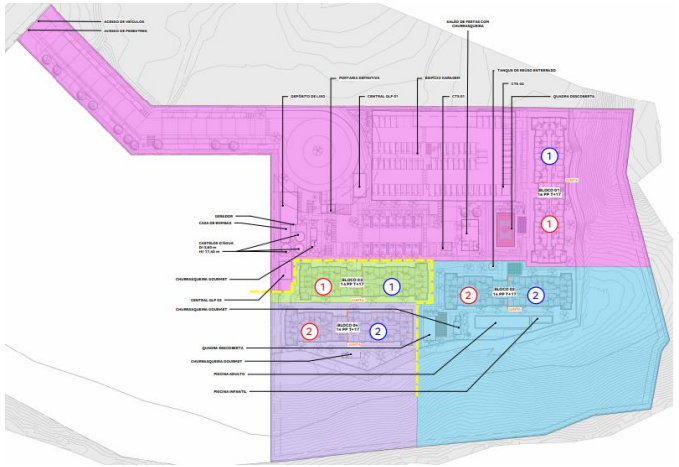

LOG_EQUIPAMENTOS E MAQUINÁRIOS							
EQUIPAMENTO	QUANTIDADE	MOBILIZAÇÃO	DESMOBILIZAÇÃO	PRÉ FORMA	ESTRUTURA	ACABAMENTO	FASE
CREMALHEIRA PCT_BA (LOG)	2 EQUIPAMENTOS	1 MOB DE CREMALHEIRA POR TORRE (TAKT 2X2)	1 DESMOB DE CREMALHEIRA POR TORRE (TAKT 2X2)	-	TODO PERÍODO	CONSIDERAR 15 DIAS DO PERÍODO DE ACABAMENTO	FASE 01
MINIGRUA (LOG)	4 EQUIPAMENTOS	1 MOB POR MINIGRUA POR TORRE (TAKT 2X2)	1 DESMOB POR MINIGRUA POR TORRE (TAKT 2X2)	-	TODO PERÍODO	-	FASE 01
FASE 01							
BETONEIRA (LOG)	VARÁVEL	-	-	TODO PERÍODO	TODO PERÍODO	-	FASE 01 E 02
BOBCAT (LOG)	1 EQUIPAMENTO	1 MOBILIZAÇÃO	1 DESMOBILIZAÇÃO	-	TODO PERÍODO	CONSIDERAR 15 DIAS DO PERÍODO DE ACABAMENTO	FASE 01 E 02
BOMBA ESTACIONÁRIA PADRÃO (LOG)	1 EQUIP PARA O BLOCO TODOS OS BLOCOS	-	-	-	TODO PERÍODO	-	FASE 01 E 02
CAMINHÃO MUNCK (LOG)	1 EQUIPAMENTO	1 MOBILIZAÇÃO	1 DESMOBILIZAÇÃO	-	CONSIDERAR MEIO PERÍODO DE ESTRUTURA	-	FASE 01 E 02
PERFURATRIZ (LOG)	1 EQUIPAMENTO	1 MOBILIZAÇÃO	1 DESMOBILIZAÇÃO	CONSIDERAR PERÍODO DE ESTACA CONFORME PROJETO.	-	-	FASE 01 E 02
FASE 01 E 02							
CREMALHEIRA CABINE DESMONTÁVEL (LOG)	2 EQUIPAMENTOS	1 MOB DE CREMALHEIRA POR TORRE (TAKT 2X2)	1 DESMOB DE CREMALHEIRA POR TORRE (TAKT 2X2)	-	TODO PERÍODO	CONSIDERAR 15 DIAS DO PERÍODO DE ACABAMENTO	FASE 02
MINIGRUA (LOG)	4 EQUIPAMENTOS	1 MOB POR MINIGRUA POR TORRE (TAKT 2X2)	1 DESMOB POR MINIGRUA POR TORRE (TAKT 2X2)	-	TODO PERÍODO	-	FASE 02
FASE 02							

TENDAS_PERÍODOS							
DESCRIÇÃO	QUANTIDADE	LARGURA	COMPRIMENTO	PRÉ FORMA	ESTRUTURA	ACABAMENTO	FASE
GAIOLA DE DESMOLDANTE (LOG)	1	6,00	6,00	-	TODO PERÍODO	-	FASE 1
TENDA ACABAMENTO (LOG)	1	10,00	10,00	-	TODO PERÍODO	TODO PERÍODO	FASE 1
TENDA ARMAZENAMENTO (LOG)	1	10,00	10,00	-	TODO PERÍODO	TODO PERÍODO	FASE 1
TENDA CENTRAL DE PORTAS (LOG)	1	10,00	10,00	-	TODO PERÍODO	TODO PERÍODO	FASE 1
FASE 1							
GAIOLA DE INFLAMÁVEIS (LOG)	1	3,00	4,00	-	TODO PERÍODO	TODO PERÍODO	FASE 1 E 2
TENDA ACABAMENTO (LOG)	1	8,00	8,00	-	TODO PERÍODO	TODO PERÍODO	FASE 1 E 2
TENDA ARMADOR (LOG)	2	3,00	7,00	TODO PERÍODO	TODO PERÍODO	-	FASE 1 E 2
TENDA ARMAZENAMENTO (LOG)	3	6,00	8,00	-	TODO PERÍODO	TODO PERÍODO	FASE 1 E 2
TENDA ARMAZENAMENTO (LOG)	1	8,00	8,00	-	TODO PERÍODO	TODO PERÍODO	FASE 1 E 2
TENDA BANHEIRO QUÍMICO E BEBEDOURO (LOG)	3	3,00	3,00	-	TODO PERÍODO	TODO PERÍODO	FASE 1 E 2
TENDA MOLDADOR (LOG)	1	3,00	4,00	TODO PERÍODO	TODO PERÍODO	-	FASE 1 E 2
FASE 1 E 2							
GAIOLA DE DESMOLDANTE (LOG)	1	4,00	6,00	-	TODO PERÍODO	-	FASE 2
TENDA CENTRAL DE PORTAS (LOG)	1	8,00	8,00	-	TODO PERÍODO	TODO PERÍODO	FASE 2
FASE 2							

LOG_LAZER							
DESCRIÇÃO	QUANTIDADE	MOBILIZAÇÃO	DESMOBILIZAÇÃO	PRÉ FORMA	ESTRUTURA	ACABAMENTO	FASE
PUMODROMO MADEIRA (LOG)	1	1 MOB	1 DESMOB	TODO PERÍODO	TODO PERÍODO	TODO PERÍODO	FASE 1 E 2
TENDA LAZER	1	1 MOB	1 DESMOB	-	TODO PERÍODO	TODO PERÍODO	FASE 1 E 2

VIVÊNCIA - CONTAINERS								
DESCRIÇÃO	QUANTIDADE	TAMANHO MÓDULOS	MOBILIZAÇÃO	DESMOBILIZAÇÃO	PRÉ FORMA	ESTRUTURA	ACAB.	FASE
CONTAINER PORTARIA (LOG)	CONSIDERAR 1 MÓDULO DE CONTAINER	2,41m X 6,00m	1 MOB	1 DESMOB	TODO PERÍODO	TODO PERÍODO	TODO PERÍODO	FASE 01 E 02
CONTAINER PROVISÓRIO (LOG)	CONSIDERAR 8 MÓDULOS DE CONTAINER	2,41 X 6,10 m	1 MOB	1 DESMOB	TODO PERÍODO	-	-	FASE 01 E 02
CONTAINER VIVÊNCIA PADRÃO (LOG)	7 MÓDULOS DE CONTAINER EMBAIXO, 7 MÓDULOS EM CIMA	2,41 X 6,10 m	1 MOB	1 DESMOB	-	TODO PERÍODO	TODO PERÍODO	FASE 01 E 02
FASE 01 E 02								

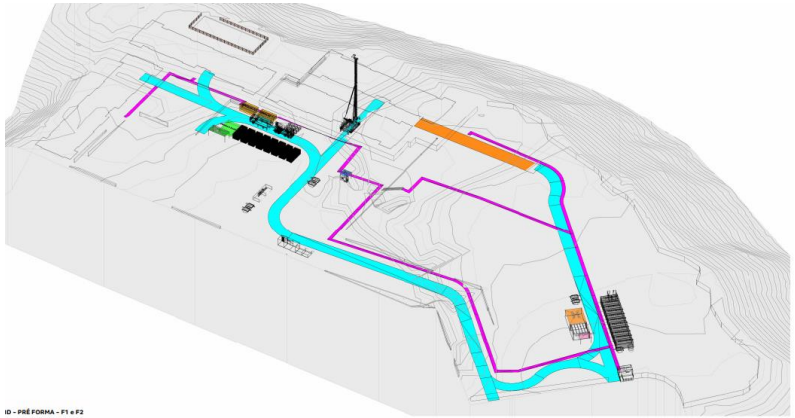

ID - PRÉ FORMA - F1 e F2

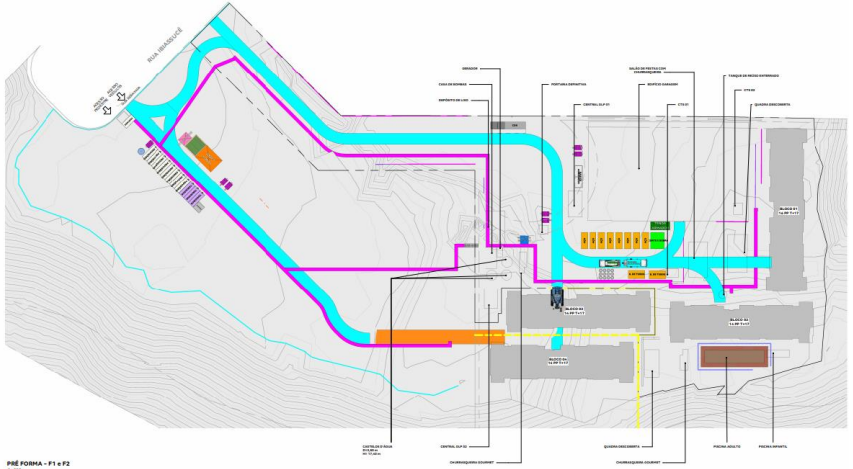

PRÉ FORMA - F1 e F2
1 : 500

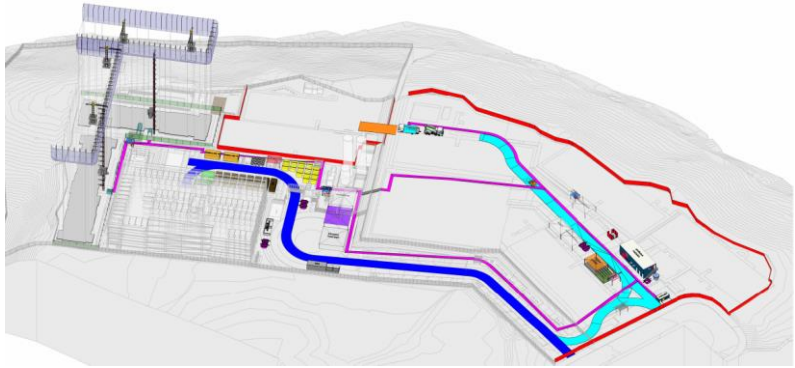

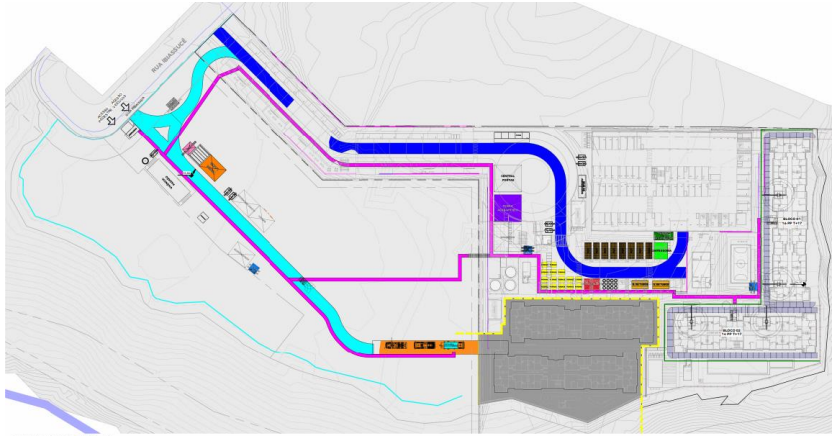

ESTRUTURA E ACABAMENTO - F1
1 : 500

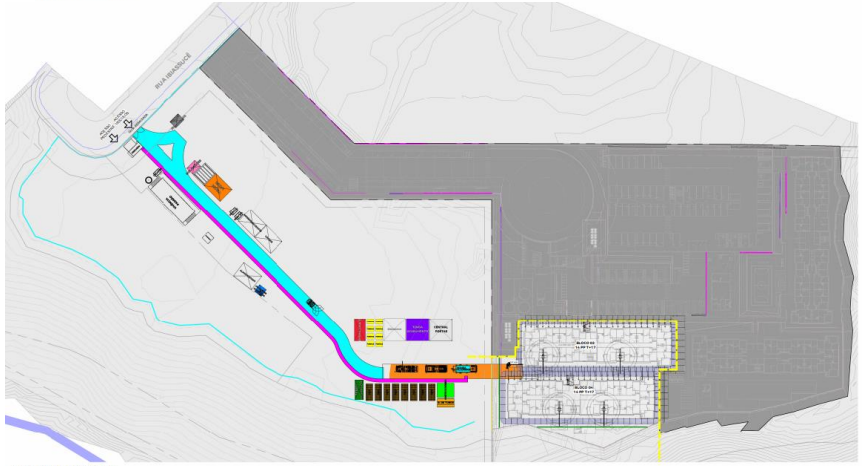

ESTRUTURA E ACABAMENTO - F2
1 : 500

Análise da Mancha e Implantação

Prospecção

Operações

Inteligência de Mercado

Financeiro

Anexos

Demanda e Distribuição da Mancha

Potencial de Demanda			Lançados		Lanç + Landbank	
Mancha	CÓD.	Shr.	ANO	MÊS	ANO	MÊS
Salvador	SSA	54%	4.701	392	5.641	470

Faixas MCMV	Empreendimento	Renda	Lançamento	jan/27	fev/27	mar/27	abr/27	mai/27	jun/27	jul/27	ago/27	set/27	out/27	nov/27	dez/27	jan/28	fev/28	mar/28	abr/28	mai/28	jun/28	jul/28	ago/28	set/28	out/28
Faixa 3	Vila Laura Prime	5.422	abr-25	19	19	19	19	19	19	6															
Faixa 2	Vale das Tulipas	3.546	set-25	47	47	30																			
Faixa 2	Veneza Prime I F1	4.467	nov-25	32	32	32	32	26																	
Faixa 2	Vivenda Real Cond II	3.378	nov-25	24	24	24	24	24	4																
Faixa 1	V Salvador - Forte Sao Marcelo	2.282	jan-26	37	32																				
Faixa 3	Jaguaribe F1	4.739	mar-26	32	32	32	32	32	32	32	32	27													
Faixa 2	Privilege Salvador Norte	3.023	mai-26	33	33	33	33	33	33	33	33	33	33	33	2										
Faixa 2	Encanto Piatã F3	4.691	mai-26	21	21	21	21	21	21	21	21	21	21	21	1										
Faixa 1	V Salvador - Parque Da Cidade	2.282	jul-26	30	30	30	30	30	30	30	27														
Faixa 2	Portal Salvador I F1	2.933	jul-26	38	38	38	38	38	38	38	38	37													
Faixa 2	Torres De Piraja F1	4.146	ago-26	32	32	32	32	32	32	32	32	32	32	32	32	32	28								
Faixa 1	Vista Serena F1	2.030	set-26	42	42	42	42	42	42	42	42	42	42	42	42	42	42	35							
Faixa 2	Paralela Sun Prime - F1	4.286	out-26	28	28	28	28	28	28	28	28	28	28	28	28	28	28	28	28	4					
Faixa 3	**Supremo Paralela F1**	**8.728**	**jan-27**		**30**	**30**	**30**	**30**	**30**	**30**	**30**	**30**	**30**	**30**	**30**	**30**	**30**	**30**	**30**	**30**	**30**	**26**			
Faixa 3	**Supremo Paralela F2**	**8.728**	**jul-28**																				**11**	**11**	**11**
Faixa 2	Veneza Prime I F2	4.467	abr-27					16	16	16	16	16	16	16	16	16	16	16	16	16	16	16	16	16	13
Faixa 2	Solar De Itapagipe	3.712	jul-27								44	44	44	44	44	44	44	44	44	44	44	44	44	44	4
Faixa 2	Jaguaribe F2	4.625	ago-27									32	32	32	32	32	32	32	32	32	32	32	32	32	32
Faixa 3	Patamares Prime	5.000	dez-27													24	24	24	24	24	24	24	24	24	24
Faixa 2	Portal Salvador I F3	2.900	jan-28														77	77	77	77	77	77	77	77	77
Total de Vendas Lançados				**122**	**122**	**105**	**75**	**69**	**23**	**6**	**0**	**0**	**0**	**0**	**0**	**0**	**0**	**0**	**0**	**0**	**0**	**0**	**0**	**0**	**0**
Total de Vendas Lançados + Landbank				**415**	**440**	**391**	**361**	**371**	**325**	**308**	**343**	**342**	**278**	**278**	**227**	**248**	**321**	**286**	**251**	**227**	**223**	**219**	**204**	**204**	**161**
Total Mancha | Faixa 1				*26%*	*24%*	*18%*	*20%*	*19%*	*22%*	*23%*	*20%*	*12%*	*15%*	*15%*	*19%*	*17%*	*13%*	*12%*	*0%*	*0%*	*0%*	*0%*	*0%*	*0%*	*0%*
Total Mancha | Faixa 2				*61%*	*58%*	*61%*	*58%*	*59%*	*53%*	*55%*	*62%*	*71%*	*74%*	*74%*	*68%*	*61%*	*70%*	*69%*	*78%*	*76%*	*76%*	*77%*	*83%*	*83%*	*78%*
Total Mancha | Faixa 3				*12%*	*18%*	*21%*	*23%*	*22%*	*25%*	*22%*	*18%*	*17%*	*11%*	*11%*	*13%*	*22%*	*17%*	*19%*	*22%*	*24%*	*24%*	*23%*	*17%*	*17%*	*22%*

Parecer de I.M sobre a mancha:

O projeto analisado em comitê está em linha com o potencial teórico de demanda calculado para a mancha. (Total Lanç + Landbank)

Canibalização:

Sem Risco de Canibalização

Supremo Paralela F1 | Mapa Concorrência

		Supremo Paralela F1	Ventura Patamares	Sensia Patamares
		TENDA	Stanza	Sensia
	Distância Tenda (km)		2,24Km	2,69Km
Região 1 Km	População	13.823	6.721	6.672
	Dens. Demográfica	4.429	2.153	2.137
	Renda (R$)	12.093	16.779	17.540
	Classe Social	B1 (de R$ 9.8K a 19.7K)	B1 (de R$ 9.8K a 19.7K)	B1 (de R$ 9.8K a 19.7K)
	PEA Dia	11.074	7.881	7.181
Quantitativo	Lançamento	jan/27	dez/24	set/23
	Unidades	536	384	320
	Estoque	536	113	225
	VSO	30	21	4
	Stockout	18	5	64
Qualitativo	Condomínios	1	1	1
	Torres	2	3	2
	Gabarito	Vertical	Vertical	Vertical
	Plantas (m²)	34,3m²	95,54m² e 118,76m² e 55,67m² e 63,73m²	64,14m² e 64,14m² e 83,01m² e 53,4m² e
	Tipologia	2 Dorms	2 Dorms | Suíte	1 e 2 Dorms
	Opções	Não	(Suíte)	Garden
	Varanda	Sim	Sim	Sim
	Suite	Não	Sim	Sim
	Vagas	79% Com vaga	100% Com vaga	100% Com vaga
	Lazer	Piscina adulto e infantil | Quadra poliesportiva | Quadra de beachtênis | Play kids | Play baby | Salão de festas | Quatro churrasqueiras | Pista de cooper | Espaço fitness e funcional | Espaço para food truck | Pet place | Mirante com vista para a área verde	Salão de Festas climatizado, equipado com bar e apoio; Espaço Gourmet com 2 churrasqueiras; Piscina Adulto e Infantil; Prainha; Salão de Jogos; Brinquedoteca; Fraldário; Quadra Esportiva; Academia Climatizada; Academia Descoberta; Bicicletário; Parque Infantil; Pet Place; Play Descoberto (Pergolado).	Tem Suítes, Tem Garden, Academia ao ar livre, Bicicletário, Brinquedoteca, Churrasqueria, Coworking, Espaço Gourmet, Fitness Center, Lavanderia, Pet Place, Piscina, Piscina infantil, Playground, Quadra Poliesportiva, Salão de Festas, Sauna Seca, Varanda Gourmet,

Diagnóstico Concorrência

- Mapeamos dois produtos concorrentes na região. Ambos os produtos vendem no SPBE, para rendas superiores as estimadas no parecer.

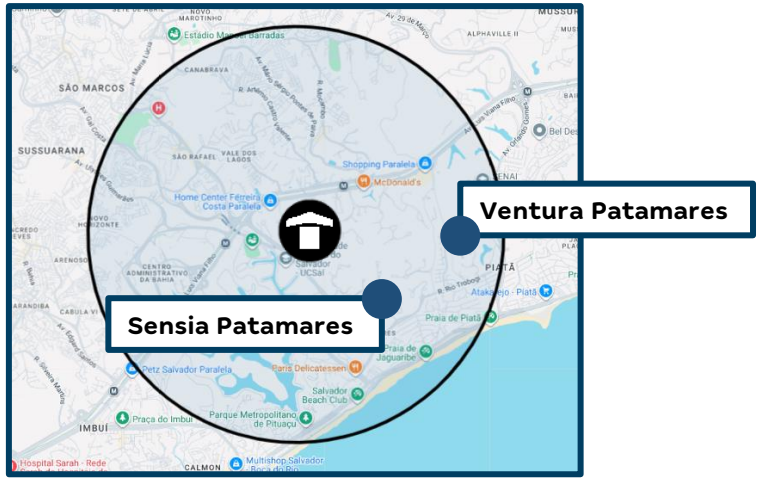

Farol Renda
Acima de 300
Entre 0 e 300
Abaixo de 0

-	Supremo Paralela F1					Ventura Patamares					Sensia Patamares				
Tipologias	Avaliação	Preço Nominal	CEF	Renda	% Unidades	Avaliação	Preço Nominal	CEF	Renda	Farol	Avaliação	Preço Nominal	CEF	Renda	Farol
Varanda + Vg Carro	423.241	401.902	319.480	9.453	32%	450.000	552.699	442.159	16.000		-	521.490	417.192	15.000	
Varanda + Vg Moto	385.299	381.191	297.400	8.530	6%										
Varanda	385.299	372.433	291.822	8.391	57%										
Uh Tipo	385.299	359.078	282.282	8.185	5%										

Simulação de Preço

Informações Viabilidade

Projeto:	Supremo Paralela F1			
Tipo:	**Uh Tipo**		**Uh Tipo**	
Método	**Ref - Jd. Armação Prime**		**Vision**	
Avaliação	385.299		385.299	
Renda Inicial (VF)	7.298		8.185	
Renda Final*	-		-	
% RET1	0%		0%	
Tipo:	**VF**	**R$**	**VF**	**R$**
Ato	0,73	5.333	1,08	8.870
FGTS	0,60	4.350	0,56	4.596
Financiamento	101,95%	287.220	96,67%	277.686
Subsídio	0,00%	0	0,00%	0
Prazo de Pró-soluto	25	25	25	25
Pró-Soluto	50,04%	33.173	59,56%	44.280
Preço Raso (RS)	330.076	330.076	335.432	335.432
TCD	30,02%	22.084	28,66%	23.646
VSO	1	1	1	1
Preço de Venda	**352.161**	**352.161**	**359.078**	**359.078**
Elasticidade	0,000%	0,000%	0,000%	0,000%
Preço de Venda Final	**352.161**	**352.161**	**359.078**	**359.078**
Preço Raso (R$)	**330.076**		**335.432**	
% de Raso	**93,73%**		**93,41%**	
BP25 - Não Inflacionado	**-**		**-**	
BP25 - Inflacionado	**-**		**-**	

Simulação de Preço

Informações Viabilidade

Projeto:	Supremo Paralela F1					
Tipo:	**Varanda**		**Varanda + Vg Moto**		**Varanda + Vg Carro**	
Método	**Vision**		**Vision**		**Vision**	
Avaliação	385.299		385.299		423.241	
Renda Inicial (VF)	8.391		8.530		9.453	
Renda Final*	-		-		-	
% RET1	0%		0%		0%	
Tipo:	**VF**	**R$**	**VF**	**R$**	**VF**	**R$**
Ato	1,14	9.598	1,13	9.655	1,08	10.187
FGTS	0,70	5.836	0,68	5.812	0,62	5.867
Financiamento	95,99%	285.986	97,20%	291.588	98,67%	313.613
Subsídio	0,00%	0	0,00%	0	0,00%	0
Prazo de Pró-soluto	25	25	25	25	25	25
Pró-Soluto	64,55%	49.200	64,77%	50.184	59,23%	50.856
Preço Raso (RS)	350.620	350.620	357.239	357.239	380.523	380.523
TCD	25,79%	21.813	27,86%	23.952	22,44%	21.379
VSO	17	17	2	2	10	10
Preço de Venda	**372.433**	**372.433**	**381.191**	**381.191**	**401.902**	**401.902**
Elasticidade	0,000%	0,000%	0,000%	0,000%	0,000%	0,000%
Preço de Venda Final	**372.433**	**372.433**	**381.191**	**381.191**	**401.902**	**401.902**
Preço Raso (R$)	**350.620**		**357.239**		**380.523**	
% de Raso	**94,14%**		**93,72%**		**94,68%**	
BP25 - Não Inflacionado	**-**		**-**		**-**	
BP25 - Inflacionado	**-**		**-**		**-**	

Simulação de Preço

O Supremo Paralela está localizado em uma região com excelentes indicadores sociodemográficos, com destaque para o elevado nível de renda média. Entre os projetos lançados no último ano, o empreendimento com localização mais comparável é o Jardim Armação Prime.

Região 1 Km		
Empreedimento	**Supremo Paralela F1**	**Jardim Armação Prime**
Incorporadora	**TENDA**	**TENDA**
População	13.823	43.019
Dens. Demográfica	4.429	13.782
Renda (R$)	**12.093**	**8.397**
Classe Social	B1 (de R$ 9.8K a 19.7K)	B1 (de R$ 9.8K a 19.7K)
PEA Dia	11.074	21.283

Apresentamos abaixo uma simulação de preços do Supremo em comparação com uma simulação baseada nas vendas do Armação Prime. Observa-se que, na média, o Armação Prime já capturou, em suas vendas, um público com renda muito semelhante à estimada para o Supremo. Dessa forma, temos conforto em manter o parecer de preços estimado pelo Vision.

	Supremo				Jd. Armação Prime				Dif.	
Tipologia	**Avaliação**	**Renda**	**Preço Raso**	**VSO**	**Avaliação**	**Renda**	**Preço Raso**	**VSO**	**Renda**	**Preço Raso**
Uh Tipo	385.299	8.185	335.432	1	385.299	7.298	330.076	1	887	5.355
Varanda	385.299	8.391	350.620	17	385.299	7.609	347.751	17	782	2.869
Varanda + Moto	385.299	8.530	357.239	2	385.299	9.126	353.008	2	-596	4.230
Varanda + Carro	423.241	9.453	380.523	10	423.241	10.367	389.247	10	-914	-8.724
Ponderado	**397.946**	**8.747**	**360.523**	**30**	**397.946**	**8.619**	**361.344**	**30**	**128**	**-822**

Análise de Preço

Informações Viabilidade

Projeto:	Supremo Paralela F1	
Tipo:	**Faixa 2**	
Método	**Vision**	
Avaliação	397.404	
Renda Inicial (VF)	8.728	
Renda Final*	-	
Tipo:	**VF**	**R$**
Ato	1,12	9.754
FGTS	0,66	5.784
Financiamento	96,95%	294.732
Subsídio	0,00%	0
Prazo de Pró-soluto	25	25
Pró-Soluto	62,62%	49.548
Preço Raso (RS)	359.818	359.818
TCD	24,98%	21.891
VSO	30	30
Preço de Venda	**381.709**	**381.709**
Elasticidade	0,000%	0,000%
Preço de Venda Final	**381.709**	**381.709**
Preço Raso (R$)	**359.818**	
% de Raso	**94,26%**	
Raso Todas as Fases	**360.048**	
Nominal Todas as Fases	**382.055**	

1

Análise de Riscos

Farol IM

IM avalia o Preço Vision como **factível**.

1. O Supremo Paralela está localizado em uma região com excelentes indicadores sociodemográficos, com destaque para o elevado nível de renda média. Estamos de acordo com o preço estimado pelo Vision, uma vez que o Jardim Armação Prime (produto comparável), já capturou rendas semelhantes à estimada pelo Vision no parecer.

   Conforme consta no slide "panorama de concorrência", a concorrência mapeada na região atua com patamares de preço superiores ao estimado para o Supremo.

   Abaixo segue o escalonamento da Regional:

	Avaliação	Preço Raso	Renda Mediana	VSO	PSOL	Δ PSOL	Preço Raso
Vale Dos Lírios F1	226.099	206.642	3.300	43	14	14.764	221.406
Morada Das Estações	230.570	213.875	2.840	34	26	-1.143	212.732
Vivenda Real Cond I	238.957	218.452	3.865	37	21	4.451	222.903
Vila Laura Prime	264.842	240.752	5.422	19	28	-3.218	237.534
V Salvador - Farol Da Barra	193.294	174.971	2.400	104	13	8.036	183.007
Vale das Tulipas	246.570	225.125	3.546	33	29	-4.818	220.307
Supremo Paralela F1	397.404	359.818	8.728	30	25	-	359.818

Resumo de Preços

Vision

Nome Fase	Tipologia	Renda	Ato	FGTS	Cond.	Subsídio	PSOL	TCD	VSO	Nom. Pré	Avali.	Elast.	Nom. Pós	Raso Pós	PSOL (m)	RET1
Supremo Paralela F2	Varanda + Carro	9.453	1,08	0,62	99,1%	0,0%	59,7%	22,7%	9	397.664	423.241	1,1111%	402.083	380.466	23	0%
Supremo Paralela F2	Varanda + Moto	8.530	1,13	0,68	97,9%	0,0%	65,3%	28,2%	2	377.009	385.299	1,1111%	381.198	356.980	23	0%
Supremo Paralela F2	Varanda	8.391	1,14	0,70	97,1%	0,0%	65,0%	26,1%	15	368.333	385.299	1,1111%	372.425	350.370	23	0%
Supremo Paralela F2	Uh Tipo	8.185	1,08	0,56	97,7%	0,0%	60,0%	29,0%	2	355.388	385.299	1,1111%	359.337	335.428	23	0%

Análise da Mancha e Implantação

Prospecção

Operações

Inteligência de Mercado

Financeiro

Anexos

Resumo

SUPREMO PARALELA - BA - Salvador Capital

Datas e Prazos

	Compra	Lançamento	Início Obra	Término Obra	LÇTO até IO	IO até TO	Chaves	LÇTO até Chaves
Consolidado	fev-26							
F1 VARANDA + VAGA		jan-27	jul-27	mar-29	6 meses	20 meses	jan-30	36 meses
F1 VARANDA + MOTO		jan-27	jul-27	mar-29	6 meses	20 meses	jan-30	36 meses
F1 VARANDA		jan-27	jul-27	mar-29	6 meses	20 meses	jan-30	36 meses
F1 TIPO		jan-27	jul-27	mar-29	6 meses	20 meses	jan-30	36 meses
F2 VARANDA + VAGA		jul-28	jan-29	jul-30	6 meses	18 meses	jul-31	36 meses
F2 VARANDA + MOTO		jul-28	jan-29	jul-30	6 meses	18 meses	jul-31	36 meses
F2 VARANDA		jul-28	jan-29	jul-30	6 meses	18 meses	jul-31	36 meses
F2 TIPO		jul-28	jan-29	jul-30	6 meses	18 meses	jul-31	36 meses

Terreno e Incorridos

TOTAL (R$ + Perm.):	68,26 MM	**Incorrido Terreno:**	0,00 MM	**Área do Terreno (100%):**	47.201 m²
Cash:	63,66 MM	**Nº de Parcelas Cash :**	42	**Custo de terreno m²:**	1.446,1
Permuta Financeira:	0,00 MM (0,00%)			**VaR 26 (R$ mil):**	0
Permuta Física:	4,60 MM (1,16%) - Unidades Permuta 12,00			**VaR 27 (R$ mil):**	8.779
Ato / %VGV:	0,00 MM / 0,0%			**Incorrido de Construção:**	0,00 MM

Área Líquida do Terreno:	15.333 m²
Custo de terreno m² Área Líquida:	4.451,8
Fração Terreno/Terreno + Custo Obra (%VGV):	17,2% / 46,2%
CA Máx/Proj.	3,0 / 1,5
Incorridos de Incorporação:	0,00 MM

Vendas

Fases	Nº Pavimentos	Preço Raso Unit.	Qtde	Preço Unit.	Aval. CEF	Cond. Parcela	% Pró-soluto	% TCD
F1 VARANDA + VAGA	T+17	382.642	171	401.902	423.241	98,7%	61,7%	22,4%
F1 VARANDA + MOTO	T+17	359.330	32	381.191	385.299	97,2%	67,5%	27,9%
F1 VARANDA	T+17	352.670	307	372.433	385.299	96,0%	67,2%	25,8%
F1 TIPO	T+17	337.277	26	359.078	385.299	96,7%	62,0%	28,7%
F2 VARANDA + VAGA	T+17	382.609	170	402.083	423.241	99,1%	62,4%	22,7%
F2 VARANDA + MOTO	T+17	359.094	31	381.198	385.299	97,9%	68,2%	28,2%
F2 VARANDA	T+17	352.443	275	372.425	385.299	97,1%	68,0%	26,1%
F2 TIPO	T+17	337.293	24	359.337	385.299	97,7%	62,7%	29,0%

Unidades Totais:	1.036	**Preço Médio:**	382.054	**Renda Média:**	8.739	**ITBI+Emol. Unit. Médio:**	15.783
Unidades Tenda:	1.024	**Avaliação Média:**	397.788	**Ato:**	9.774 (1,12 Salários)	**Custo do Ciclo Unit.:**	23.206
VSO:	29 Unidades	**VGV Total:**	395.808.456	**FGTS:**	5.799 (0,66 Salários)	**Preço Raso Médio:**	362.125
RET Médio:	4,0%	**VGV Tenda:**	391.223.802	**% em RET 1%:**	0%	**Adc. Tx. de Aceleração Médio:**	700

Construção

Custo Total Unit.:	110.794	**Eventuais:**	4,00%	**Área priv (m²):**	35,21	**Gape / Mês Unit.:**	9,42

Resultado

LI (R$):	**61.148.631**	**LI:**	**24,12%**	**Exposição de Caixa (R$):**	**30.190.115**	**Margem Bruta Econômica:**	**45,15%**
TIR:	**112,41%**	**LI Aprovação:**	**22,00%**	**Ger. Caixa 12 meses (R$):**	**(7.062.758)**	**Margem Bruta REF:**	**48,64%**
Exposição de Caixa:	**7,17%**	**Δ LI:**	**2,12%**	**Ger. Caixa 24 meses (R$):**	**(30.190.115)**	**Margem Rasa Econômica:**	**41,68%**
Payback Contingente (21 m):	**20 m/ (-1 m)**	**LI Resiliência:**	**18,04%**	**Ger. Caixa Marginal (R$):**	**123.553.131**	**Margem Rasa REF:**	**45,82%**
Payback Consolidado:	**21 meses**					**Margem de Contribuição Econômica:**	**31,82%**

DRE

R$ Mil - Valores Nominais - Compra	SUPREMO PARALELA		F1 VARANDA + VAGA		F1 VARANDA + MOTO		F1 VARANDA		F1 TIPO		F2 VARANDA + VAGA		F2 VARANDA + MOTO		F2 VARANDA		F2 TIPO	
	Nominal	%	Nominal	%	Nominal	%	Nominal	%	Nominal	%	Nominal	%	Nominal	%	Nominal	%	Nominal	%
Receita	420.842	100,0%	70.695	100,0%	12.655	100,0%	117.155	100,0%	9.605	100,0%	75.309	100,0%	13.187	100,0%	112.603	100,0%	9.633	100,0%
PIS/COFINS	(9.109)	2,2%	(1.530)	2,2%	(258)	2,0%	(2.550)	2,2%	(192)	2,0%	(1.630)	2,2%	(269)	2,0%	(2.469)	2,2%	(211)	2,2%
Custo Total	(225.838)	54,9%	(40.182)	58,1%	(8.247)	66,5%	(71.298)	62,2%	(6.800)	72,2%	(34.096)	46,3%	(6.997)	54,2%	(53.539)	48,6%	(4.680)	49,7%
Custo Terreno	(77.815)	18,9%	(12.872)	18,6%	(3.105)	25,0%	(22.317)	19,5%	(2.645)	28,1%	(12.870)	17,5%	(3.097)	24,0%	(19.231)	17,5%	(1.678)	17,8%
Custo Relacionados a Terreno	(379)	0,1%	(60)	0,1%	(11)	0,1%	(108)	0,1%	(9)	0,1%	(65)	0,1%	(12)	0,1%	(105)	0,1%	(9)	0,1%
Custos de Incorporação	(9.765)	2,4%	(1.446)	2,1%	(302)	2,4%	(2.547)	2,2%	(222)	2,4%	(1.782)	2,4%	(355)	2,7%	(2.854)	2,6%	(256)	2,7%
Custo de Construção	(137.878)	33,5%	(25.803)	37,3%	(4.829)	39,0%	(46.326)	40,4%	(3.923)	41,7%	(19.379)	26,3%	(3.534)	27,4%	(31.348)	28,5%	(2.736)	29,0%
Lucro Bruto Econômico	185.895	45,1%	28.983	41,9%	4.150	33,5%	43.307	37,8%	2.612	27,8%	39.583	53,7%	5.921	45,8%	56.596	51,4%	4.742	50,3%
Custo para Rateio	-	0,0%	-	0,0%	-	0,0%	-	0,0%	-	0,0%	-	0,0%	-	0,0%	-	0,0%	-	0,0%
Lucro Bruto Contábil	185.895	45,1%	28.983	41,9%	4.150	33,5%	43.307	37,8%	2.612	27,8%	39.583	53,7%	5.921	45,8%	56.596	51,4%	4.742	50,3%
Despesas de Selling	(47.757)	11,6%	(7.977)	11,5%	(1.334)	10,8%	(13.390)	11,7%	(1.033)	11,0%	(8.542)	11,6%	(1.386)	10,7%	(12.989)	11,8%	(1.105)	11,7%
Contingência	(7.132)	1,7%	(1.198)	1,7%	(214)	1,7%	(1.985)	1,7%	(163)	1,7%	(1.276)	1,7%	(223)	1,7%	(1.908)	1,7%	(163)	1,7%
Margem de Contribuição	131.006	31,8%	19.808	28,6%	2.601	21,0%	27.931	24,4%	1.416	15,0%	29.765	40,4%	4.312	33,4%	41.698	37,9%	3.474	36,9%
IR e CSLL	(7.453)	1,8%	(1.252)	1,8%	(211)	1,7%	(2.086)	1,8%	(157)	1,6%	(1.333)	1,8%	(220)	1,7%	(2.020)	1,8%	(173)	1,8%
Margem Líquida	123.553	30,0%	18.557	26,8%	2.390	19,3%	25.845	22,6%	1.258	13,4%	28.432	38,6%	4.092	31,7%	39.678	36,0%	3.301	35,0%
Lucro Bruto REF Unit.	205.189	48,6%	193.979	45,4%	149.506	36,9%	165.700	41,8%	124.479	32,4%	261.939	56,8%	211.968	48,7%	233.570	54,7%	215.918	52,7%
Lucro Raso REF Unit.	183.240	45,8%	173.549	42,6%	126.362	33,1%	144.702	38,5%	101.213	28,0%	239.657	54,6%	186.806	45,5%	210.715	52,1%	190.895	49,7%

DRE

R$ Mil - Valores Nominais - Compra	SUPREMO PARALELA		Primeira Fase		Demais Fases	
	Nominal	%	Nominal	%	Nominal	%
Receita	**420.842**	**100,0%**	**210.110**	**100,0%**	**210.732**	**100,0%**
PIS/COFINS	(9.109)	2,2%	(4.531)	2,2%	(4.578)	2,2%
Custo Total	**(225.838)**	**54,9%**	**(126.527)**	**61,5%**	**(99.311)**	**48,2%**
Custo Terreno	(77.815)	18,9%	(40.939)	19,9%	(36.877)	17,9%
Custo Relacionados a Terreno	(379)	0,1%	(189)	0,1%	(190)	0,1%
Custos de Incorporação	(9.765)	2,4%	(4.518)	2,2%	(5.248)	2,5%
Custo de Construção	(137.878)	33,5%	(80.881)	39,3%	(56.997)	27,6%
Lucro Bruto Econômico	**185.895**	**45,1%**	**79.052**	**38,5%**	**106.843**	**51,8%**
Custo para Rateio	-	0,0%	-	0,0%	-	0,0%
Lucro Bruto Contábil	**185.895**	**45,1%**	**79.052**	**38,5%**	**106.843**	**51,8%**
Despesas de Selling	(47.757)	11,6%	(23.734)	11,5%	(24.023)	11,7%
Contingência	(7.132)	1,7%	(3.561)	1,7%	(3.571)	1,7%
Margem de Contribuição	**131.006**	**31,8%**	**51.757**	**25,2%**	**79.249**	**38,4%**
IR e CSLL	(7.453)	1,8%	(3.707)	1,8%	(3.746)	1,8%
Margem Líquida	**123.553**	**30,0%**	**48.050**	**23,4%**	**75.503**	**36,6%**
Lucro Bruto REF Unit.	**205.189**	**48,6%**	**171.755**	**42,3%**		
Lucro Raso REF Unit.	**183.240**	**45,8%**	**150.701**	**39,1%**		

Análise da Mancha e Implantação

Prospecção

Operações

Inteligência de Mercado

Financeiro

Anexos

Obrigado